SYSTEM **KAN-therm**

Install your **future**

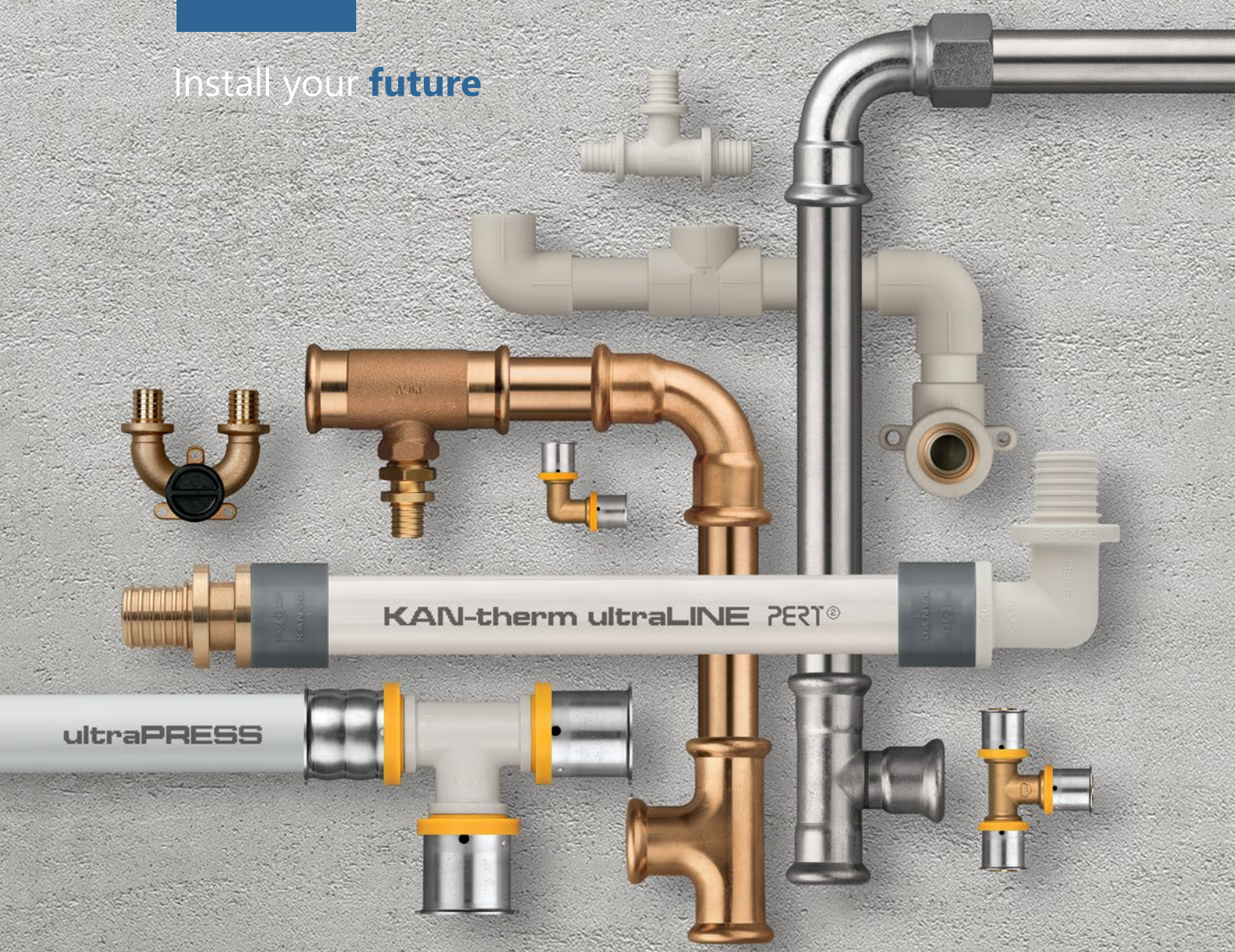

Multisistēmu cauruļvadi

LV 22/10

www.kan-therm.com

Uzņēmums **KAN**

KAN ir pieredzējis un pasaulē atzīts poļu modernu un pilnīgu instalāciju sistēmu KAN-therm ražotājs.

Kopš darbības sākuma 1990. gadā uzņēmums KAN būvē savu pozīciju uz stipriem pamatiem: profesionālisma, inovācijām, kvalitātes un attīstības. Pašlaik uzņēmumā strādā vairāk nekā 1100 darbinieki, tam ir filiāļu tīkls Polijā un biroji Vācijā, Ungārijā, Baltkrievijā un Apvienotajos Arābu Emirātos. Izstrādājumi ar KAN-therm zīmi tiek eksportēti 68 valstīs visā pasaulē, izplatīšanas tīkls aptver Eiropu, ievērojamu Āzijas daļu un stiepjas arī līdz Āfrikai.

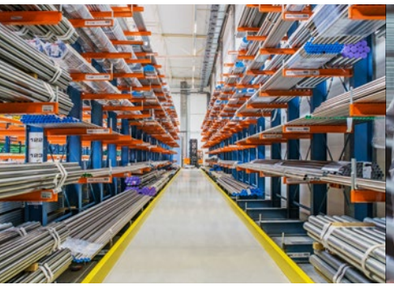

>30 gadu pieredze instalāciju tirgū

68 valstis, kur mēs eksportējam

>1100 darbinieki visā pasaulē

Pilnīga instalācijas multisistēma, kas sastāv no modernākajiem risinājumiem ūdens, apkures, tehnoloģisku un ugunsdzēsības cauruļu sistēmu jomā, kas savstarpēji papildinās.

Install your **future**

SISTĒMAS KRĀSA												
ISTĒMAS NOSAUKUMS	ultraLINE	Push	ultraPRESS	PP	Steel	Inox	Copper	Virsmas apsilde	Skapji un sadalītāji	Groove	Copper Gas	Sprinkler Steel	Sprinkler Inox
DIAMETRU DIAPAZONS [MM]	14-32	12-32	16-63	16-110	12-108	12-168,3	12-108	12-25	–	DN25-DN300	15-54	22-108	22-108
SISTĒMAS													
SAIMNIECĪBAS ŪDENS	●	●	●	●		●	●		●				○
APKURES	●	●	●	●	●	●	●	●	●				
TEHNOLOĢISKĀ SILTUMA	○	○	○	○	○	○			○				
ŪDENS TVAIKA						○							
SOLĀRĀS					○	○							
DZESĒŠANAS	○	○	○	○	○	●	●	○	○				
SASPIESTĀ GAISA	○	○	○	○	○	○	○			○	○	○	○
TEHNISKO GĀZU	○	○	○	○	○	○	○				○	○	○
DEGGĀZES											●		
TEHNISKO EĻĻU					○	○	○						
RŪPNIECISKĀS					○	○				○			
BALNEOLOĢISKĀS				○		○							
SPRINKLERU UGUNSDZĒSĪBAS												●	●
HIDRANTU UGUNSDZĒSĪBAS												●	●
GRĪDAS APSILDE UN DZESĒŠANA	●	●	●					●	●				
SIENU APSILDE UN DZESĒŠANA	●	●	●					●	●				
GRIESTU APSILDE UN DZESĒŠANA	●	●	●					●	●				
ĀRĒJO VIRSMU SILDĪŠANA UN DZESĒŠANA	●	●	●					●	●				

Netipiskā gadījumā pārbaudiet KAN-therm elementu lietošanas apstākļus, izmantojot tehniskās informācijas materiālus vai uzņēmuma KAN tehniskās nodaļas atzinumu. Izmantojiet veidlapu "Jautājums par KAN-therm elementu izmantošanas iespēju", lai nosūtītu sistēmas darbības pamatparametrus. Pamatojoties uz nosūtītajiem datiem, tehniskā nodaļa novērtēs noteiktas sistēmas piemērotību konkrētajai instalācijai. Veidlapa ir pieejama uzņēmuma tīmekļa vietnē. Lai ātri aizpildītu veidlapu elektroniskā veidā, ieskenējiet QR kodu.

● standarta pielietojuma apjoms
○ iespējams pielietojums – apstipriniet apstākļus uzņēmuma KAN tehniskajā nodaļā

SYSTEM **KAN-therm**

ultraLINE

∅14-32 mm

INOVATĪVA un vienlaikus UNIVERSĀLĀKĀ sistēmā tirgū gan iekštelpu apkures un karstā ūdens sistēmām, gan specializētiem, piemēram, saspiestā gaisa cauruļvadiem.

3 caurulu veidi

2 savienotāju materiāli

1 uzmavas konstrukcija

Pilnīga gala risinājuma unikāla konstrukcija un elastīgas konfigurācijas iespēja nodrošina ļoti augstu sistēmu izpildītāju un projektētāju darba ērtību. Sistēmas KAN-therm ultraLINE konfigurācijas elastīgumu nodrošina iespēja lietot dažādus cauruļu veidus, izmantojot to pašu misiņa vai PPSU plastmasas veidgabalu un plastmasas uzmavas konstrukciju.

KAN-therm ultraLINE ir lieliska alternatīva iekšējo atzaru telpās, apkures vai dzesēšanas un karstā ūdens sistēmas izveidei daudzģimeņu būvniecībā. Pieejams diametru diapazons līdz pat Ø 32 mm nodrošina brīvu iespēju veidot pilnīgas apkures, dzesēšanas un saimniecības ūdens sistēmas vienģimenes būvēs.

01 Elastīga materiāla izvēle

02 Simetriska uzbīdāma uzmava

03 Optimizēta hidraulika

04 Uzstādīšana 270° diapazonā

05 Gredzenblīvju neesamība

SYSTEM **KAN-therm**

Push

∅12-32 mm

Sistēma KAN-therm Push ir pilnīga plastmasas instalācijas sistēma, kas paredzēta iekštelpu apkures un saimniecības ūdens sistēmu būvei un izmanto uzticamu, drošu un ātru uzstādīšanas tehniku, kur misiņa vai plastmasas gredzens tiek uzbīdīts uz veidgabala korpusa. Tās galvenā priekšrocība ir savienojumu sistēma bez gredzenblīvēm.

Uzticamība, ko nodrošina unikālais risinājums – pašblīvejošs savienojums bez papildu gredzenblīvēm. Veidgabalus, kas izgatavoti no misiņa CW617N vai PPSU plastmasas, var savienot ar viendabīgām PE-RT un PE-X caurulēm ar iekšējo pretdifūzijas barjeru (piecu slāņu caurules).

Sistēma KAN-therm Push ir paredzēta iekštelpu ūdensvadu (karstais un aukstais ūdens), apkures un dzesēšanas sistēmu, vispirms telpu atzaru izveidei daudzģimeņu būvniecībā un pilnīgu sistēmu vienģimenes mājās konstruēšanai.

01 Divi viendabīgu cauruļu veidi

02 Divi veidgabalu un uzbīdāmo gredzenu veidi

03 Līdz minimumam samazināti spiediena krituma

04 Plašs montāžas instrumentu klāsts

05 Gredzenblīvju neesamība

SYSTEM **KAN-therm**

ultraPRESS

∅16-63 mm

Sistēma KAN-therm ultraPRESS ir moderna, pilnīga instalāciju sistēma, kas sastāv no PERTAL polietilēna daudzslāņu caurulēm ar alumīnija slāni un PPSU vai misiņa veidgabaliem ar diametra diapazonu 16-63 mm.

Veidgabali ultraPRESS diametra diapazonā 16-32 mm ir aprīkoti ar īpašu funkciju LBP (Leak Before Press), kas atvieglo funkcijufunkciju savienojumu atklāšanu. To īpaša konstrukcija nodrošina daudzus papildrisinājumus, kas paaugstina uzstādīšanas komfortu un drošību un garantē ilgstošu sistēmas darbību.

Sistēma ir paredzēta iekštelpu ūdensvadu sistēmām (karstais un aukstais saimniecības ūdens), centrālās apkures vai dzesēšanas, tehnoloģiskā siltuma un rūpnieciskajām (piemēram, saspiestā gaisa) sistēmām.

01 Nesaspiestu savienojumu (LBP) indikators

02 Universāls pielietojuma apjoms

03 Uzstādīšanas un lietošanas drošība

04 Ērta uzstādīšana

05 Saderība

06 Vienkārša diametru identifikācija, pamatojoties uz gredzena uz veidgabala krāsu

SYSTEM **KAN-therm**

PP

∅16-110 mm

Sistēma KAN-therm PP ir pilnīga instalācijas sistēma, kas sastāv no plastmasas – polipropilēna PP-R (3. tips) – caurulēm un veidgabaliem.

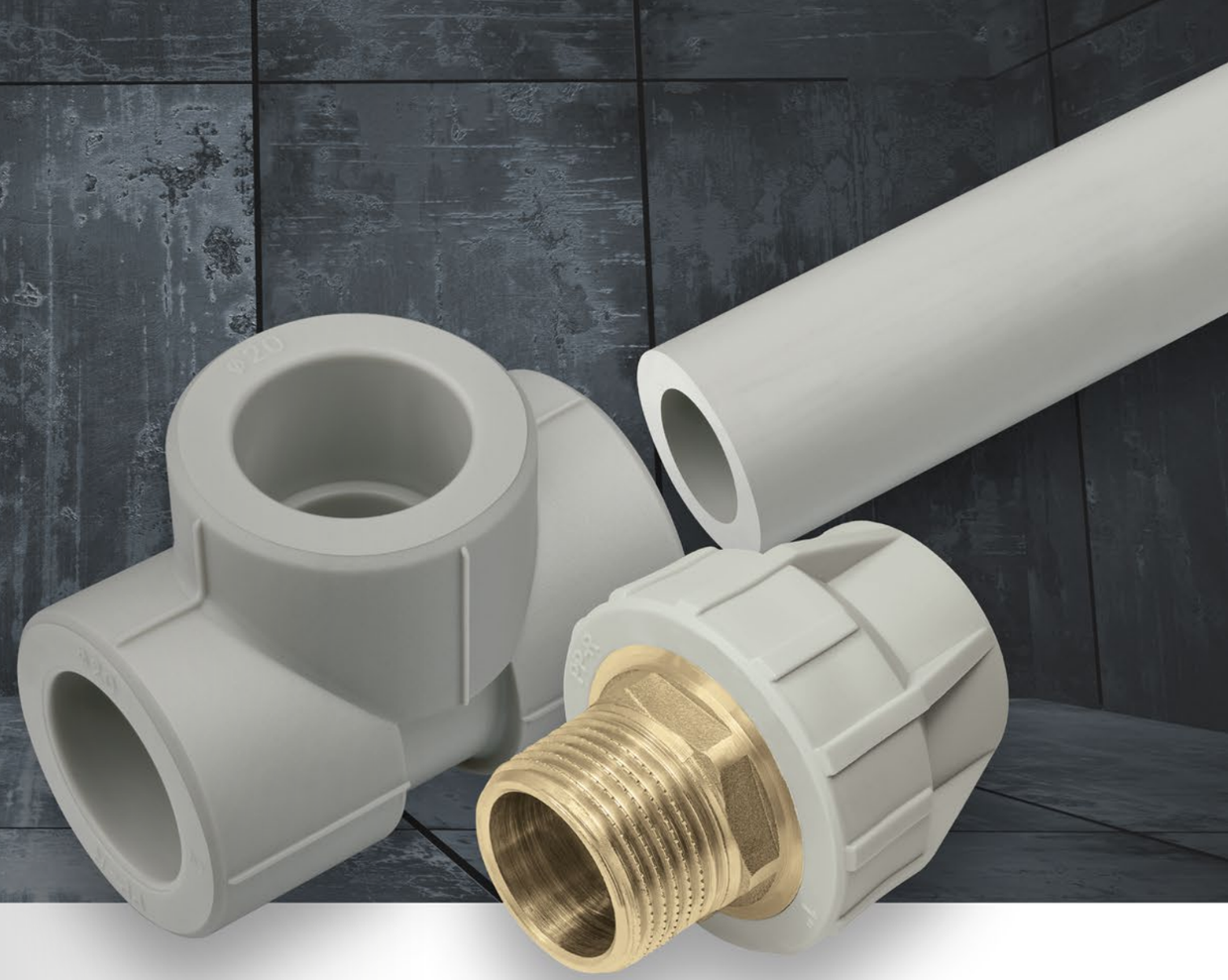

Sistēmas elementi tiek savienoti ar uzmavu metināšanas (termiskās polifūzijas) tehniku, izmantojot elektriskās metināšanas iekārtas. Pateicoties viendabīgam savienojumam, metināšanas tehnika garantē īpašu sistēmas hermētiskumu un mehānisko izturību.

Pateicoties pilnīgai neitralitātei attiecībā pret dzeramo ūdeni, sistēma lieliski noderēs izmantošanai iekštelpu ūdensvados. Pateicoties plašam diametru diapazonam un pret korozijas procesiem izturīgu materiālu izmantošanai, sistēma KAN-therm PP noderēs arī iekštelpu apkures un dzesēšanas sistēmu vienģimenes un daudzģimeņu būvēs un sabiedriskajās ēkās.

01 Pielietojuma universālums

02 Plašs cauruļu klāsts

03 Izturīgi savienojumi

04 Optimāla hidraulika

05 Augstākās kvalitātes garantija

SYSTEM **KAN-therm**

Steel

∅12-108 mm

Pilnīga, moderna instalācijas sistēma, kas sastāv no caurulēm un veidgabaliem, kas izgatavoti no augstas kvalitātes ārēji cinkota oglekļa tērauda.

Sistēma ir paredzēta izmantošanai iekštelpu slēgtās, spiediena centrālās apkures, dzesēšanas ūdens, tehnoloģiskā siltuma, solārājās, kā arī rūpnieciskajās (piemēram, degvieleļļas) sistēmās.

Sistēma KAN-therm Steel tiek izmantota daudzģimeņu būvēs un sabiedriskajās ēkās jaunu iekštelpu apkures sistēmu būvei. Tās materiāla īpatnība un plašs piedāvātais sortiments ļauj veidot pilnīgas, slēgtās spiediena sistēmas (bez gaisa piekļuves sistēmā esošajam ūdenim).

Pateicoties vienkāršai, ātrai un drošai uzstādīšanai, ko nodrošina droša uzticama un pārbaudīta uzstādīšanas tehnika "Press" (tehnoloģija, kas neprasa atklātas uguns izmantošanu), sistēma KAN-therm Steel ir īpaši ieteicama izmantošanai vecu, sarūsējušu tērauda apkures sistēmu daudzģimeņu ēkās nomaiņas gadījumā.

01 Ātra un vienkārša uzstādīšana

02 Drošība un uzticamība

03 Estētika un izturība pret koroziju

04 Izturība pret augstu spiedienu un temperatūru

05 Augsta mehāniskā izturība

SYSTEM **KAN-therm**

Inox

∅12-168,3 mm

Augsti izturīga instalācijas sistēma, kas sastāv no caurulēm un veidgabaliem no augstas kvalitātes nerūsējošā tērauda.

Sistēma ir paredzēta izmantošanai tipiskās mājsaimniecības sistēmās (apkures, ūdens, solārās sistēmas), kā arī plašā tehnoloģisko un rūpniecisko sistēmu klāstā (dzesēšanas ūdens, dejonizētais ūdens, saspiestais gaiss, eļļas, smērvielas un degvielas, ķīmikālijas).

Pateicoties augstākās klases konstruktīvo materiālu izmantošanai, sistēma KAN-therm Inox lieliski noderēs daudzās dzīvojamās un sabiedriskajās ēkās vai dažādu rūpniecības tehnoloģisko sistēmu konstrukcijā.

01 Materiāls ilgiem gadiem

02 Augstāka kvalitāte un estētika

03 Augsta izturība pret koroziju

04 Izturība un universālums

05 GIGA hidraulika

SYSTEM **KAN-therm**

Groove

∅DN25-DN300 mm

Sistēma KAN-therm Groove ir sistēma, kas sastāv no veidgabaliem un skavām, kuru savienošanai tiek izmantota rievošanas tehnika, un ir pieejama diametra diapazonā DN25-DN300 (pēc individuāla pasūtījuma varam piegādāt lielākus diametrus). Sistēma raksturojas ar savienojumu uzticamību, kā arī ātru, vienkāršu un drošu uzstādīšanu.

Pateicoties modernāko ražošanas procesu tehnoloģiju izmantošanai, mūsu izstrādājumi atbilst stingrākajām prasībām un tiem ir Polijas un starptautiski kvalitātes sertifikāti.

Augstākas kvalitātes materiālu izmantošana, plašs diametra diapazons un augsta izturība pret spiedienu līdz pat 69 bar ļauj izmantot sistēmu saspiestā gaisa instalācijās, kā arī rūpniecībā, kuģu būvē un izrakteņu ieguvē.

01 Plašs diametru klāsts

02 Pārbaudīti materiāli

03 Īpaša izturība

04 Vienkārša uzstādīšana

05 Pilnīga drošība

SYSTEM **KAN-therm**

Copper

∅12-108 mm

Sistēma KAN-therm Copper ir moderna instalācijas sistēma, kas sastāv no augstas kvalitātes CU-DHP un bronzas 2.109 veidgabaliem ar diametru diapazonu 12-108 mm. Savienošanas tehnoloģijas "Press" izmantošana garantē vienkāršu sistēmas uzstādīšanu un tās nevainojamu darbību.

Sistēma KAN-therm Copper ir paredzēta jaunu, pilnīgu (vertikālās padeves caurules un horizontālās sadalīšanas caurules), iekšējo apkures, karstā un aukstā ūdens sistēmu būvei daudzģimeņu būvēs.

Pateicoties augstas kvalitātes materiālam, kas izmantots veidgabalu ražošanā (varš), sistēma KAN-therm Copper ir īpaši ieteicama sistēmu veidošanai būvniecībā ar paaugstinātu standartu vai investīciju ar paaugstinātām prasībām attiecībā uz tīrību gadījumā, piemēram, apkures vai saimniecības ūdens sistēmām slimnīcās, laboratorijās, procedūru telpās u. tml.

01 Drošība

02 Vienkāršība un uzticamība

03 Droša trīspunktu skava

04 Taupība

05 Augsta estētika un izturība pret koroziju

SYSTEM **KAN-therm**

Sprinkler

∅22-108 mm

Sistēma KAN-therm Sprinkler ir ugunsdzēsības sistēma, kas sastāv no cinkota oglekļa tērauda (Steel Sprinkler) vai nerūsējošā tērauda (Inox Sprinkler) caurulēm un savienotājiem ar diametra diapazonu 22-108 mm (DN20-DN100).

Sistēma KAN-therm Sprinkler ir paredzēta iekštelpu sprinkleru un hidrantu ugunsdzēsības sistēmu būvei. Abi materiālu varianti ir pārbaudīti un sertificēti atbilstoši VdS pamatnostādnēm, kas piemērojamas stacionārajām sprinkleru sistēmām aiz trauksmes vārsta telpās ar zemu un vidējo ugunsbīstamība (LH, OH1, OH2, OH3 un līdz OH4 attiecībā uz izstāžu zālēm, kinoteātriem, teātriem un koncertzālēm).

Izmantot sistēmu KAN-therm Steel un Inox Sprinkler ugunsdzēsības sistēmās atļauj Ugunsdrošības zinātniskās pētniecības centra (CNBOP) valsts tehniskais novērtējums. Sistēma KAN-therm Steel Sprinkler ir paredzēta iekštelpu sprinkleru sistēmu ar pastāvīgu ūdens padevi izveidei, kā arī iekšējo pastāvīgi mitru bezplūsmas atsevišķu vai vienpusēji saimniecības ūdens sistēmām pievienotu hidrantu sistēmu izveidei. Sistēma KAN-therm Inox Sprinkler ir paredzēta iekštelpu sauso un mitro sprinkleru sistēmu, kā arī sprinkleru sistēmu ar pastāvīgu ūdens padevi izveidei.

01 Ātra un droša uzstādīšana

02 Sistēmas estētika

03 Augsta izturība pret koroziju

04 Ugunsdrošība

05 Sertificēta kvalitāte

SYSTEM **KAN-therm**

Virsmas apsilde

∅12-25 mm

Ūdens zemtemperatūras virsmas apsildes un dzesēšanas sistēmas, kas izmanto grīdu un sienu virsmas kā siltuma (vai aukstuma) avotu telpās.

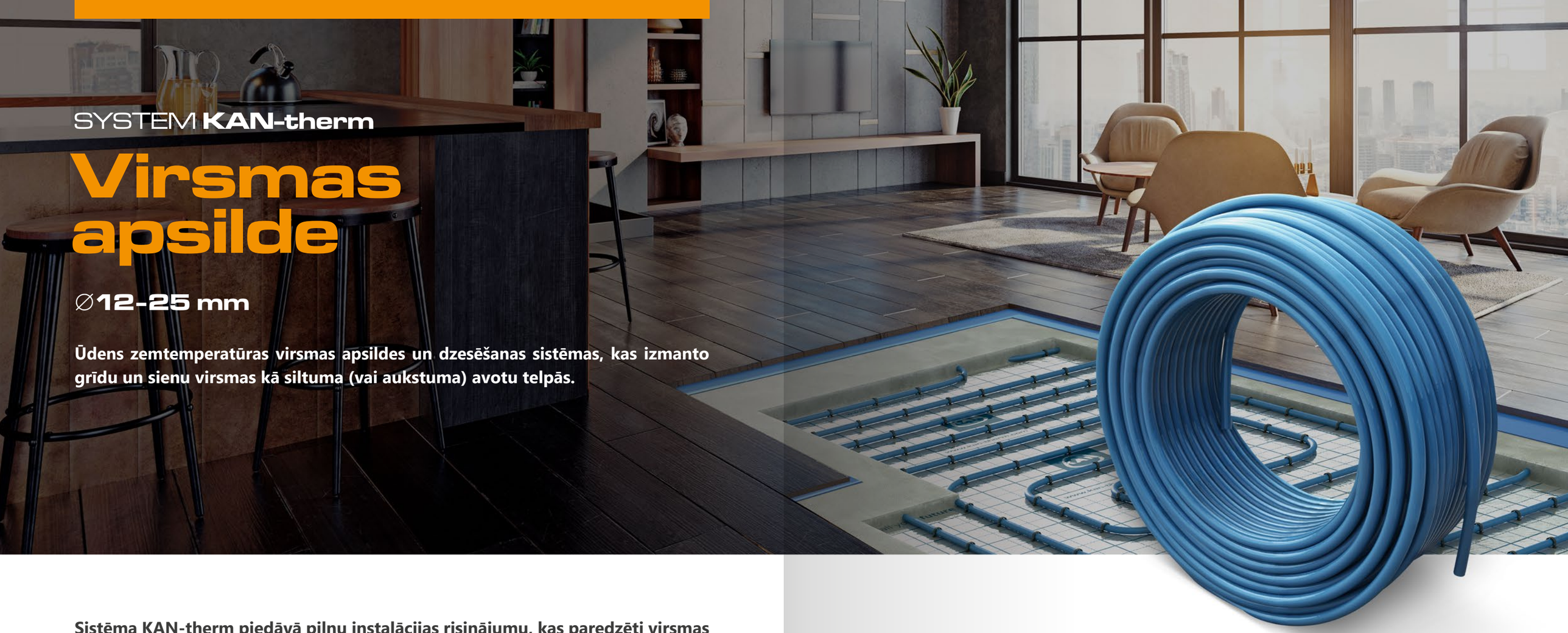

Sistēma KAN-therm piedāvā pilnu instalācijas risinājumu, kas paredzēti virsmas apsildes un/vai dzesēšanas sistēmas izveidei, klāstu: caurules, siltumizolācijas materiālus, montāžas elementus, sadalītājus, montāžas skapjus, vadības automātiku.

Pateicoties optimālai temperatūras sadalei telpā, var pazemināt gaisa temperatūru, saglabājot siltuma komfortu, ka rezultātā samazinās enerģijas patēriņš.

01 Estētika un telpu lietošanas komforts

02 Vienkārša uzstādīšana

03 Augsta elementu kvalitāte

04 Siltumenerģijas taupība

05 Drošība ilgiem gadiem

SYSTEM **KAN-therm**

Vadības automātika

KAN-therm SMART & Basic+ ir divas neatkarīgas vadības sistēmas, kas ļauj uzturēt siltuma komfortu ēkā ar optimālu siltuma vai aukstuma avota darbību un visas apsildes vai dzesēšanas sistēmas augstas energoefektivitātes saglabāšanu.

Dažādi risinājumi apsildes jomā, galvenokārt ļoti populāra kombinētu apkures sistēmu, piemēram, grīdas apsildes un tradicionālās radiatoru apkures sistēmas izmantošana, neskatoties uz daudzām priekšrocībām, bez atbilstošiem vadības elementiem var radīt lielu diskomfortu. Parasti tas ir saistīts ar pārkaršanu, nepietiekamu uzkaršanu vai nevienmērīgu temperatūras sadali atsevišķās telpās.

Optimāli konfigurētas automātikas sistēma, kas vada atsevišķus apkures sistēmas, neesamība var radīt ievērojamus enerģijas zudumus (telpu pārkāršana), un tādējādi paaugstināt ar apkures sistēmas lietošanas saistītās izmaksas. Optimāla temperatūras sadale telpā ļauj pazemināt temperatūru, saglabājot gaisa siltuma komfortu, ka rezultātā samazinās enerģijas patēriņš.

01 Vadu un bezvadu vadība

02 Apkurei un dzesēšanai

03 Moderns dizains

04 Lietotnes vadība

05 Energoefektivitāte

SYSTEM **KAN-therm**

Slim & Slim+

Zemapmetuma montāžas skapju Slim un Slim+ īpatnība ir bezrāmja konstrukcija, ko izstrādājuši uzņēmuma KAN konstruktori.

Savu nosaukumu tie ir ieguvuši, pateicoties tievai (slim) priekšpuses konstrukcijai, kas lieliski salāgojas ar sienas virsmu. Investori noteikti novērtēs to moderno dizainu un augstu higiēniskumu un estētiku. Un uzstādītājus iepriecinās ātra un viegla uzstādīšana, bez nepieciešamības izmantot papildu instrumentus, kā arī vienkārša konstrukcija.

Skapji raksturojas ar modernu dizainu un virkni jaunu risinājumu, kas atvieglo to uzstādīšanu. Izstrādājot tik inovatīvu risinājumu, uzņēmums KAN ir licis uzsvaru uz vēl lielāku estētiku, kā arī funkcionalitātes paaugstināšanu un risinājumiem, kas ļauj saglabāt estētiku austākajā līmenī.

01 Virsmas aizsardzība

02 Vienkārša uzstādīšana

03 Dziļuma regulēšana

04 Funkcija Move & Lock

05 Tīras, estētiskas virsmas

06 Informācija par grīdas augstumu

SYSTEM **KAN-therm**

InoxFlow

Jauna sadalītāju KAN-therm līnija, kas balstās uz nerūsējošā tērauda 1.4301 sijām.

Pateicoties inovatīvai ražošanas tehnoloģijai, kā arī nerūsējošā tērauda profila ar lielāku diametru un mazāku sienas biezumu, salīdzinot ar misiņa konstrukciju, izmantošanai, sadalītāju KAN-therm InoxFlow hidrauliskas iespējas ir gandrīz divreiz lielākas nekā misiņa versijas gadījumā, bez mehāniskas izturības zuduma.

Visiem sadalītājiem KAN-therm InoxFlow ir 10 gadu garantija sijas profilam un divu gadu garantija vadības un automātikas elementiem un cirkulācijas sūknim.

Plašs jauno sadalītāju KAN-therm InoxFlow variantu klāsts aptver visas pašreizējās misiņa versijas un beidzot aizstās tās KAN-therm piedāvājumā.

01 Cēls materiāls

02 Vienkārša plūsmas identifikācija

03 Sijas apgriešanas iespēja

04 Paaugstināta izturība

05 Vienkārša kontūru identifikācija

06 Saderība ar citiem KAN-therm risinājumiem

SYSTEM **KAN-therm**

Dzīvokļu sadalītāju bloks

Dzīvokļu sadalītāju bloki ir iepriekš izgatavoti sadalītāju moduļu komplekti, kas paredzēti aukstā un karstā ūdens un apkures vides padevei dzīvokļos daudzģimeņu būvēs.

PATENT PROTECTION

Tie ļauj izveidot gan apkures sistēmas, gan ūdens sistēmas mērīšanas punktus vienā kompaktā konstrukcijā. Dzīvokļu sadalītāju bloks ir inovatīvs un kompakts un nodrošina ļoti ērtu tehnisko risinājumu, kādu vēl nav bijis uzstādīšanas tirgū. Konstrukcija ir juridiski aizsargāta un patentēta.

Dzīvokļu sadalītāju bloka izmantošana ļauj ietaupīt laiku, kas paredzēts uzstādīšanai, kas savukārt nozīmē izmaksu samazināšanu un ātrāku ēkas apdari un tās nodošanu lietošanā. Inovatīvais izstrādājums ir gatavs pievienošanai apkures sistēmas un ūdensvada vertikālajām caurulēm, kas ļauj veikt tūlītēju hermētiskuma pārbaudi. Kompaktā konstrukcija, kas balstās uz rāmi ar sadalītājiem, ir gan estētisks, gan funkcionāls risinājums, jo ļauj ietaupīt izmantojamo platību.

01 Kompakta konstrukcija

02 Konfigurācijas universālums

03 Īss uzstādīšanas laiks

04 Dzīvokļa platības atgūšana

05 Tūlītējā hermētiskuma pārbaude

Instrumenti

ultraLINE

Visi sistēmas KAN-therm ultraLINE elementi ir jāsavieno, izmantojot instrumentus, kas īpaši paredzēti šim mērķim. Šie instrumenti ir sistēmas piedāvājuma sastāvā.

Viegla, kompakta konstrukcija un iestrādāts lukturis ievērojami paaugstina darba būvlaukumā komfortu un drošību. Baterijas uzlādes indikators ļauj pastāvīgi kontrolēt un iepriekš sagatavot instrumentus, pateicoties kam lietotāji var pareizi organizēt un ietaupīt savu darba laiku.

Instrumenti

PP

Papildus caurulēm un veidgabaliem sistēmas KAN-therm PP sastāvā ir arī pilns modernu metināšanas instrumentu klāsts.

Instrumentu komplekti ar metināšanas iekārtām ar jaudu 800 W un 1600 W, kas aprīkotas ar metināšanas uzgaļiem katram diametram.

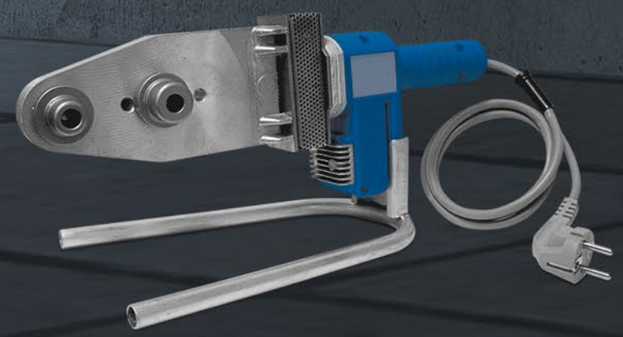

Instrumenti

Radiālās preses

Plašs radiāli presējošo piedziņu klāsts, ko sagatavojuši pazīstami un atzīti instrumentu ražotāji.

No maziem, viegliem un kompaktiem līdz lieliem un izturīgiem ar spiedienu līdz 100 tonnām!

SYSTEM KAN-therm

ultraPRESS

SYSTEM KAN-therm

Steel, Inox

SYSTEM KAN-therm

Sprinkler

SYSTEM KAN-therm

Copper

SYSTEM **KAN-therm**

Football

Sistēma KAN-therm Football ir īpaši projektētu, izvēlētu un savstarpēji savienotu izstrādājumu kopums, kas veido pilnīgu ārējās virsmas apsildes sistēmu.

Sistēmas KAN-therm Football elementi tiek sagatavoti noteiktai investīcijai. Pamatojoties uz savākto informāciju par investīciju un investora prasībām, tiek sagatavota tehniskā dokumentācija, kas iniciē atsevišķu izstrādājumu izvēles un sagatavošanas procesu. Sistēma KAN-therm Football ir paredzēta investīcijām ar lielu platību.

Pateicoties sistēmas KAN-therm izmantošanai sporta laukuma zāles seguma apsildei, apledojušās, aizsnigušās vai dubļainas virsmas ir jau pagātne. Zāles seguma apsilde, izmantojot sistēmu KAN-therm, ļauj lietot sporta laukumu visu gadu, vienlaikus samazinot spēlētāju traumu risku.

01 Pilnīga investīcijas apkalpošana

02 Augstāka materiālu kvalitāte

03 Pieredze

04 Atbalsts investīcijas īstenošanas laikā

05 Droša lietošana

Astoņās no desmit augstceltnēm Varšavā tiek izmantoti **multisistēmas KAN-therm** risinājumi.

Tie pastāv tūkstošos dzīvojamo objektu, mājās, rūpnieciskos un sporta objektos Polijā un daudzās valstīs pasaulē un jau 30 gadus ir izvēle Nr. 1 visprestižākajos objektos.

Labākais augstākās kvalitātes pierādījums ir daudzi īstenoti projekti dažādos būvniecības sektoros.

Sistēma KAN-therm ir lielisks risinājums gan jaunām investīcijām, gan atjaunojamām ēkām, kas balstās uz uzņēmuma KAN ilggadējo pieredzi un aizrautību, stingru izejvielu kvalitātes pārbaudi un efektīvu uzstādīšanas tirgus vajadzību, kuras atbilst ilgtspējīgas būvniecības prasībām, noteikšanu.

Install your **future**

KAN Sp. z o.o.
iela Zdrojowa 51,
16-001 Białystok-Kleosin
Polija
tālr. +37 128 442 779
e-mail: latvia@kan-therm.com

www.kan-therm.com

Multisystem **KAN-therm**

Pilnīga instalācijas multisistēma, kas sastāv no modernākajiem risinājumiem ūdens, apkures, tehnoloģisku un ugunsdzēsības cauruļu sistēmu jomā, kas savstarpēji papildinās.

- ultraLINE
- Push
- ultraPRESS
- PP
- Steel
- Inox
- Groove
- Copper, Copper Gas
- Sprinkler
- Virsmu apsilde un dzesēšana, automātika
- Football Stadionu sistēmas
- Skapji un sadalītāji

www.kan-therm.com

LV 22/10 9737028233 / 9737028233000